GEMEINDE BOHMTE
LANDKREIS OSNABRÜCK

Bebauungsplan Nr. 103
"Hinter dem Busche"

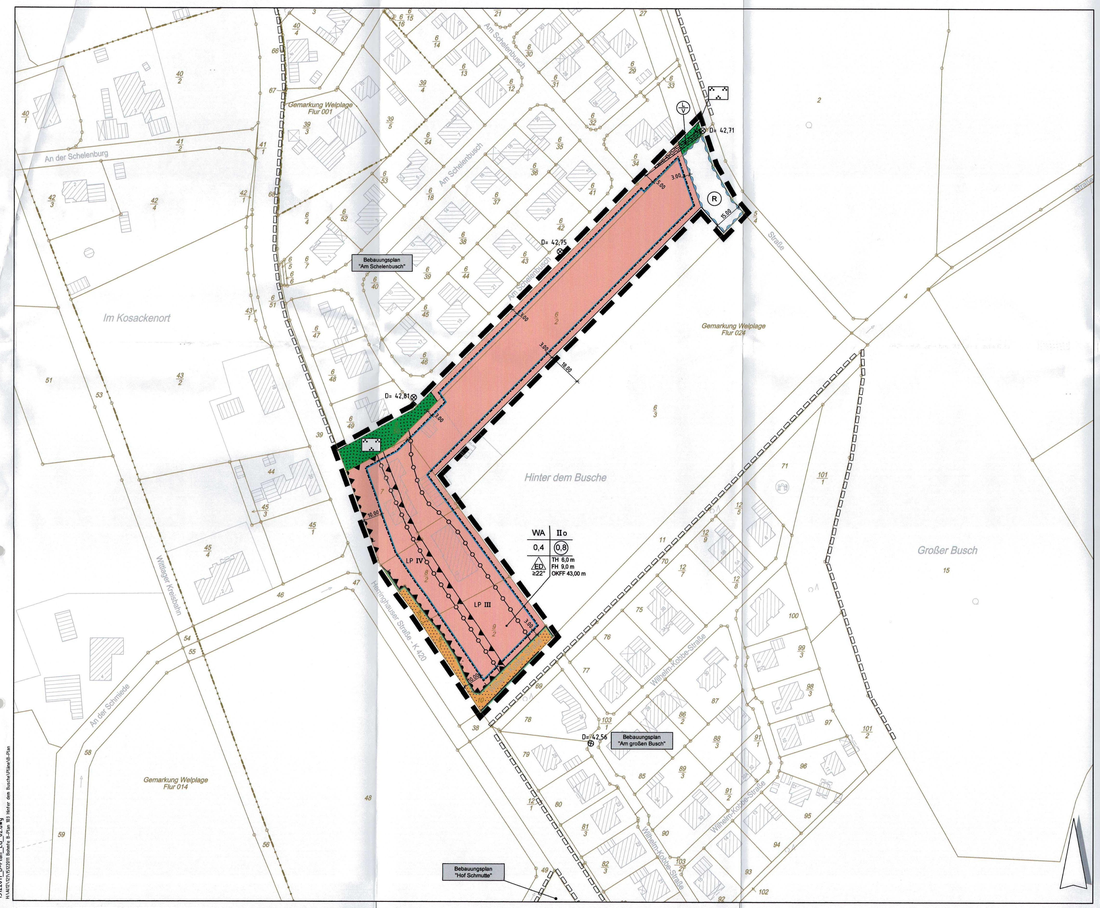
Gemarkung Wehlage
Flur 001
An der Schelenburg
An Schelenbusch
Im Kosackenort
Bebauungsplan "Am Schelenbusch"
Gemarkung Wehlage
Flur 024
Hinter dem Busche
Großer Busch
Wehlager Kirchstraße
Wehlager Straße
Wehlager Straße / K 420
Wehlager Kirchstraße
An der Schelenbusch
Gemarkung Wehlage
Flur 014
Bebauungsplan "Am großen Busch"
Bebauungsplan "Hof Schelenbusch"
WA
II o
0,4
0,8
TH 6,0 m
FH 9,0 m
OKFF 43,00 m
LP IV
LP III
R
D= 42,71
D= 42,75
D= 42,81
D= 42,54
3,75
5,00
5,00
3,75
5,00
5,00
5,00